

The logo for CRUZ ARQ features the word "CRUZ" in a large, bold, blue sans-serif font. To its right, the word "ARQ" is written vertically in a smaller, blue sans-serif font. A green graphic element, consisting of a crosshair with a square in the center, is positioned to the left of the text. A solid blue horizontal bar is located at the top left of the page.

CRUZ ARQ

Proyectos Y Avalúos

“LA ARQUITECTURA ES EL PUNTO DE PARTIDA DEL QUE QUIERE
LLEVAR A LA HUMANIDAD HACIA UN PORVENIR MEJOR”

PORTAFOLIO DE TRABAJOS

2008-2019



Arq. Eugenio Cruz egresado y titulado por la Facultad de Arquitectura en el año 2008 y la Especialidad en Valuación de Inmuebles en el año 2017 ambos títulos por la Universidad Nacional Autónoma de México.

Con experiencia en 3 áreas principales:

En el área de Proyectos como asesor de diseño arquitectónico, dibujante, coordinador de Proyectos arquitectónicos y ejecutivos.

En el proceso de Obra como Residente, Administrador, Coordinador y Supervisor de diferentes tipos y escalas de obra

En el área de Avalúos de Inmuebles como valuador de casas, departamentos, oficinas, locales, bodegas, industria, terrenos, edificios, oficinas, entre otros para cumplir con diferentes y variados tramites como son; escriturar, juicios, catastro, créditos, compra-venta, hipotecas, etc. dentro del área metropolitana y en algunos estados de la república.

Por esto contamos con una formación muy completa y experiencia en casi todas las áreas que se requieren para llevar a cabo un proyecto o encargo con la mayor calidad y profesionalismo.

El presente portafolio contiene algunos de los proyectos mas destacados de mis 11 años en el ámbito profesional.

A handwritten signature in black ink, appearing to read 'E. Cruz' or similar, with a stylized flourish.

Arq. Eugenio Lucio Cruz Ramírez

PROYECTO USO HABITACIONAL

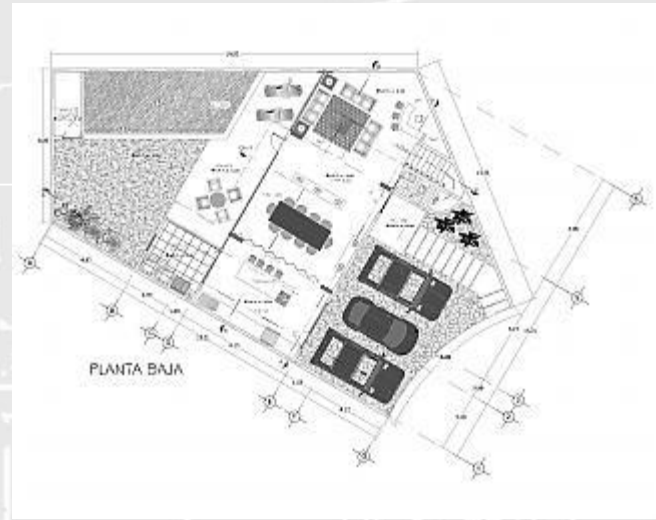

PROYECTO

Casa habitación de 2 niveles ubicada en una calle privada y sobre un terreno irregular el cual se aprovecho al máximo colocando el pie de casa perpendicular al lado mas largo de la poligonal.

Cuenta con una planta baja interior libre y caminable con comunicación directa con la terraza trasera y área social exterior, doble altura en estancia familiar, planta alta con 3 recamaras la principal con terraza y cuarto de servicio en azotea

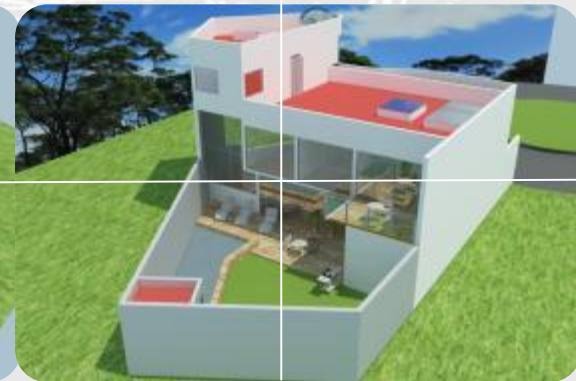
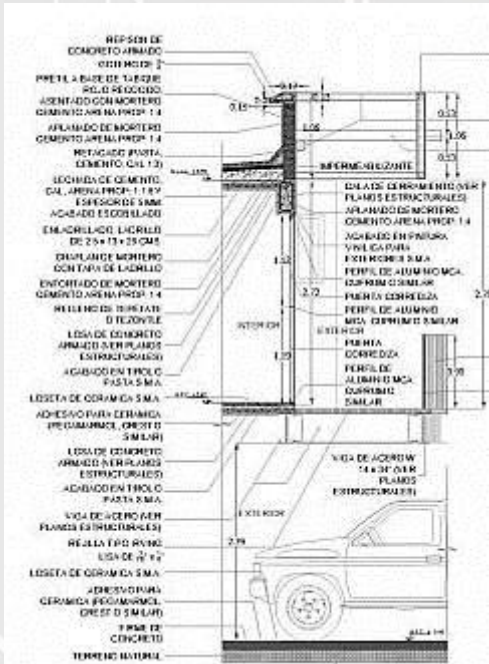

PROYECTO

CASA IRAPUATO
Col. Monte Subasio
Irapuato Gto.

PROYECTO USO HABITACIONAL

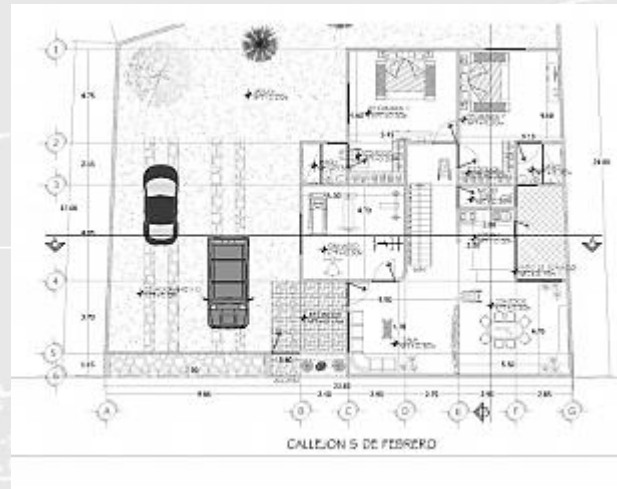

PROYECTO

Casa habitación de 2 niveles la cual se diseño con cambio de materiales en muros para resaltar su volumetría ortogonal

Cuenta con planta baja con 2 recamaras, sala, comedor, cocina, patio de servicio y gimnasio, planta alta con 3 recamaras, cuarto de juegos y terraza al aire libre



PROYECTO

CASA EDWIN
Salina Cruz
Oaxaca

PROYECTO USO HABITACIONAL

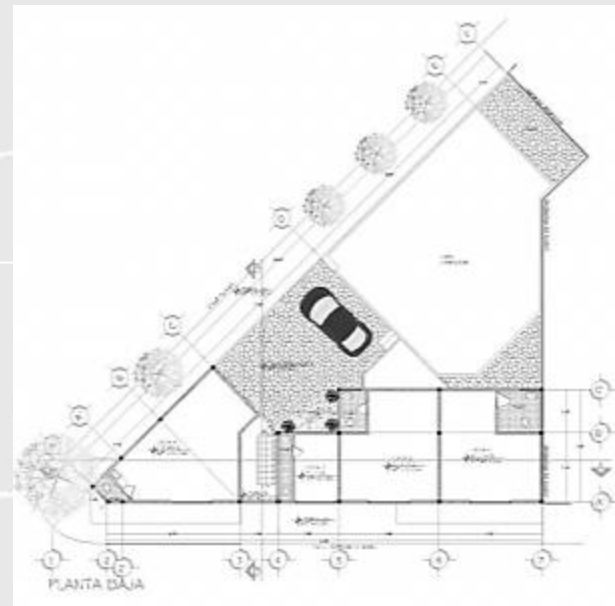

PROYECTO

Ampliación de construcción comercial de un nivel, dotándola de 2 niveles de 2 departamentos cada uno

La planta baja se respeto en su estructura, se colocaron balcones a lo largo de los espacios sociales de los deptos. con volados que servirán como parasoles por su orientación



PROYECTO

DEPTOS IRLANDA
Coyoacán
México D.F.

PROYECTO USO HABITACIONAL

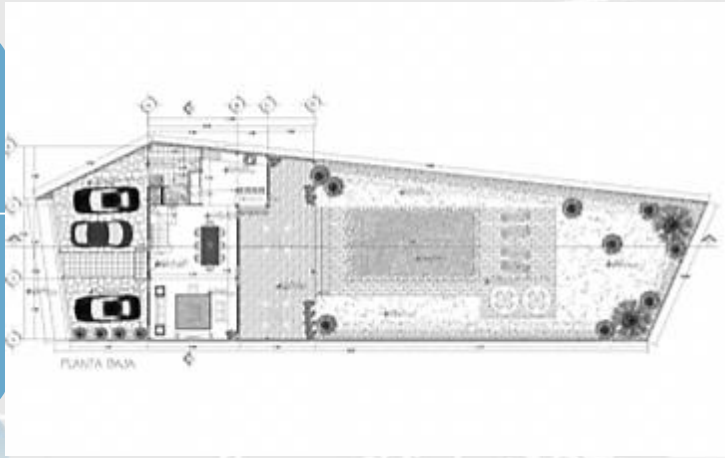

PROYECTO

Casa habitación de descanso en área rural sobre un terreno irregular

La construcción se realizó en la parte frontal del predio para tener un jardín trasero donde colocar una alberca y áreas verdes amplias.

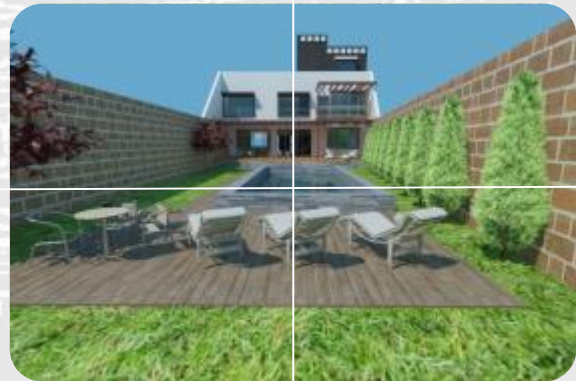
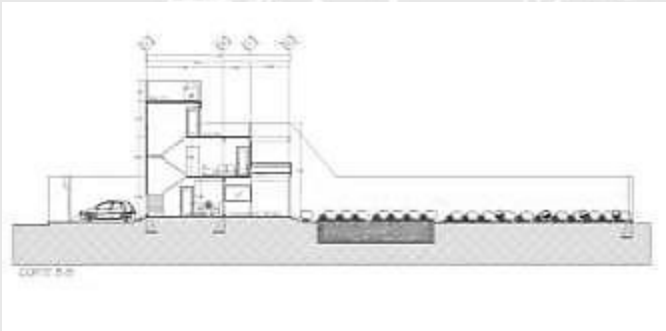

PROYECTO

CASA MORELOS
Tlapacoyan
Morelos

PROYECTO USO HABITACIONAL



PROYECTO

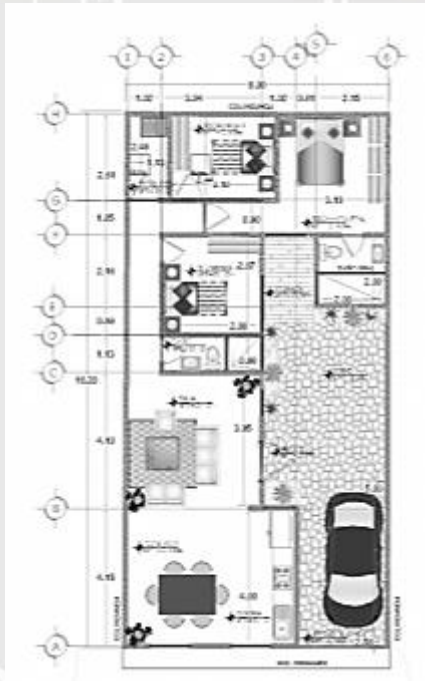
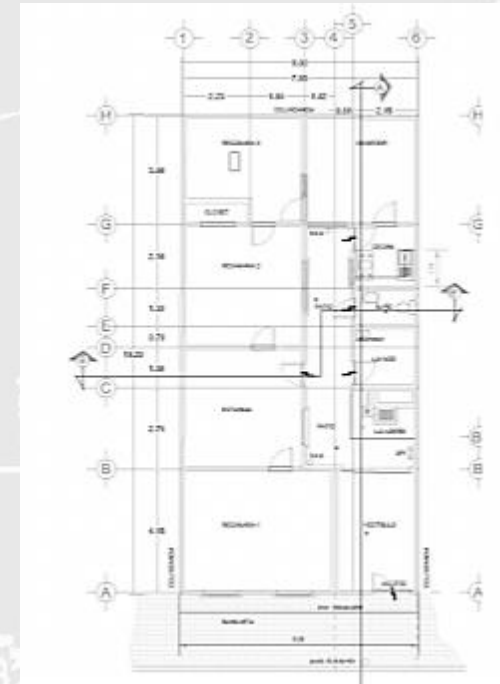

Remodelación de Casa Habitación de un solo nivel mejorando su transición entre espacios modificando la estructura actual de manera muy mínima, obteniendo privacidad en área de recamaras y dotando al área social de un patio interior y estacionamiento para ventilar e iluminar



PROYECTO

CASA SILVERIO
Miguel Hidalgo
México D.F.

PROYECTO USO HABITACIONAL

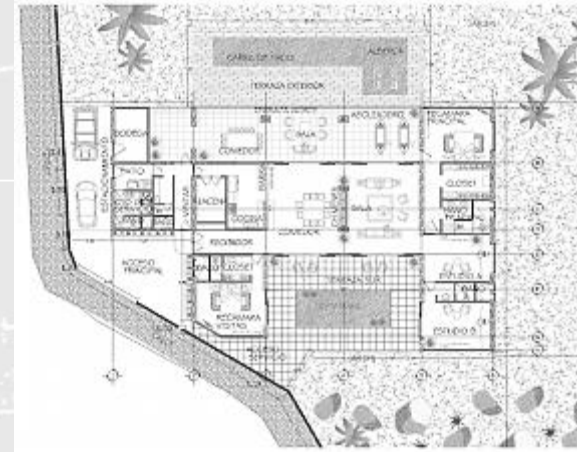
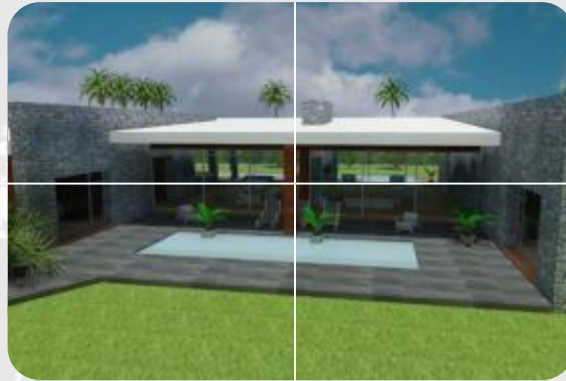
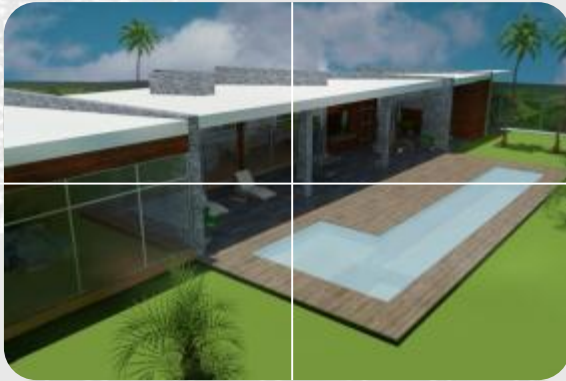

PROYECTO

Casa Habitación de descanso de un solo nivel enmarcada por 2 terrazas una con alberca y otra con espejo de agua, la construcción se realizó con piedra volcánica propia del sitio

La cubierta se maneja como una sola con pendiente hacia la parte norte del predio para tener una doble altura en el área de la terraza principal.

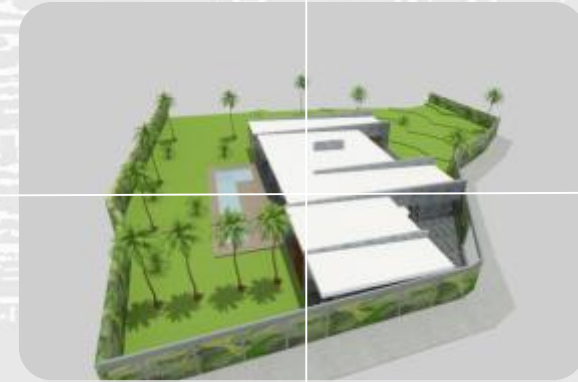
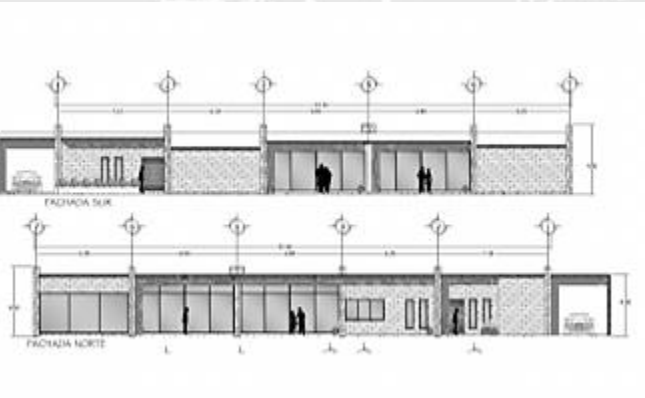

PROYECTO

CASA TEPOZ
Tepoztlán
Morelos

PROYECTO ARQUITECTURA DE PAISAJE

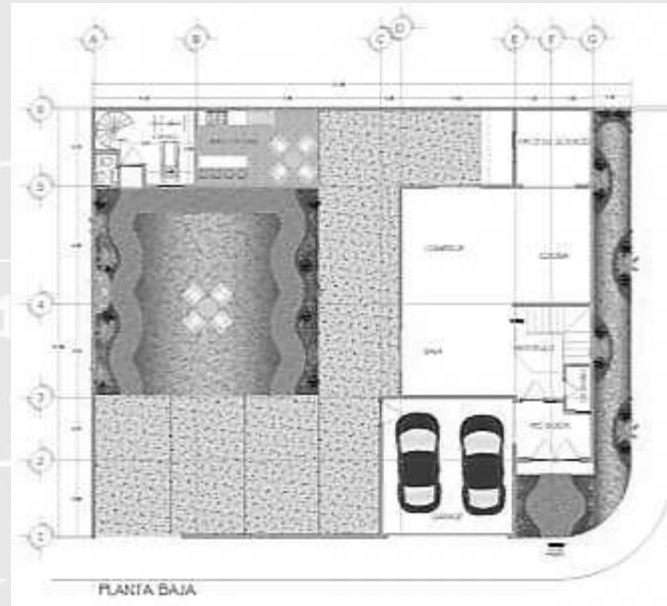

PROYECTO

Diseño de áreas verdes exteriores y jardín terraza en la parte interior

Se realizaron 2 áreas jardinadas una para la fachada principal la cual servirá como remate visual exterior y como barrera vegetal con la casa.

Otra interior para esparcimiento de los usuarios y para dotar de vistas mas agradables a los espacios interiores



PROYECTO

PROYECTO USO HABITACIONAL

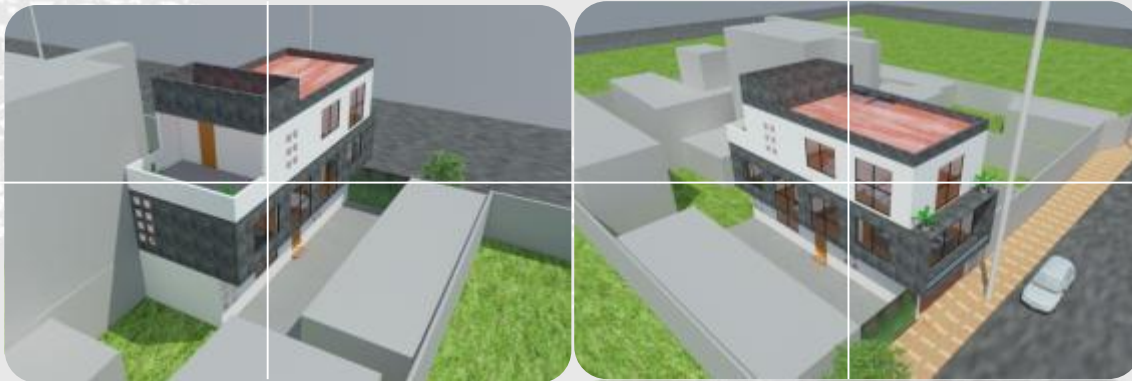

PROYECTO

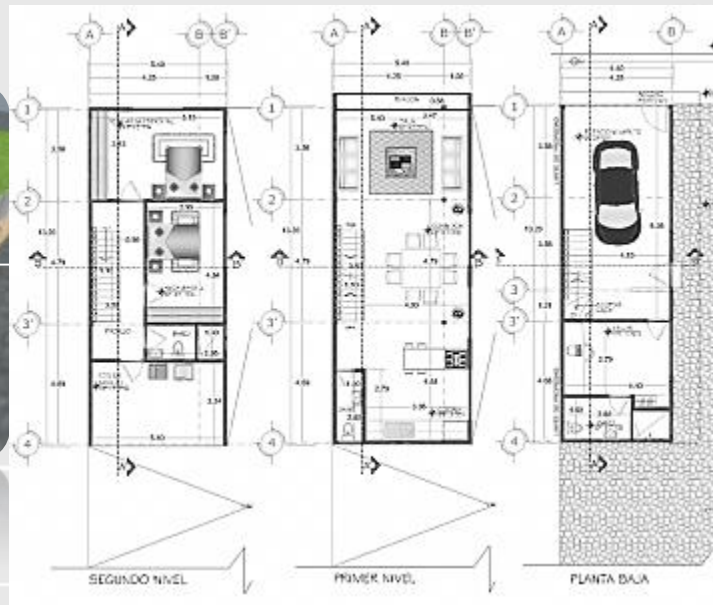

Ampliación de Casa Habitación construyendo primer y segundo nivel

El primer nivel se realizó con una planta libre donde se ubica el área social de la casa con posibilidades de cambio dependiendo de las necesidades del usuario, en el segundo nivel tenemos 2 recamaras y un área de lavado

El volumen nos marca una clara división de cada uno de los niveles mediante cambios de texturas en muros, pisos y losa

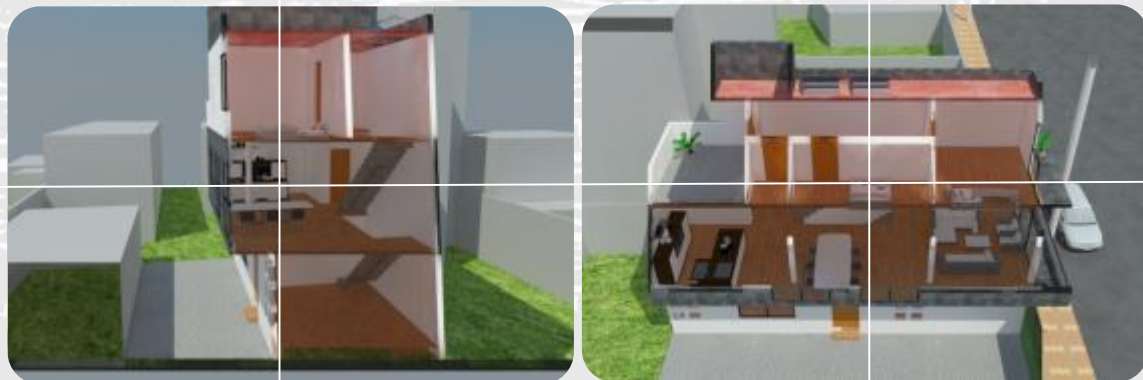
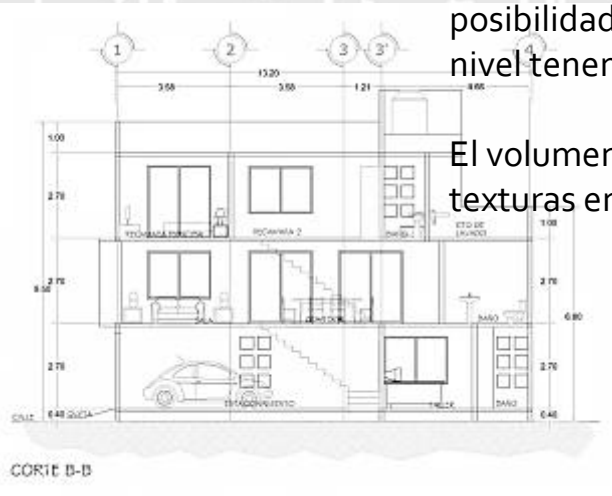

PROYECTO

CASA CORAS
Coyoacán
México D.F.

PROYECTO USO HABITACIONAL

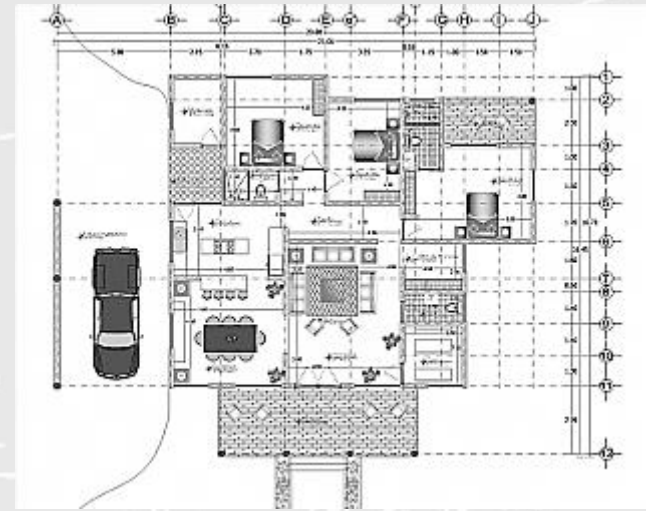

PROYECTO

Casa habitación de un solo nivel con características típicas de construcción de la región
ventanería con medios arcos, pórticos y cubiertas inclinadas

Cuenta con 3 recamaras, sala, comedor, cocina, garaje techado y un pórtico de acceso
rematado con columnas circulares

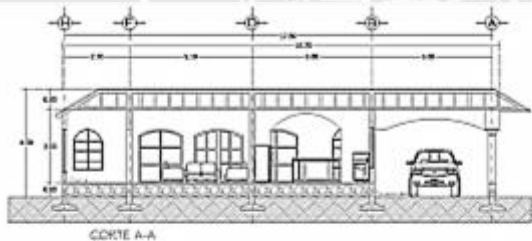

CONSTRUCCION

CASA ATLIXCO
Carretera Atlixco Puebla
Puebla México

PROYECTO USO COMERCIAL



PROYECTO

Edificio con 4 locales comerciales ubicado estratégicamente en una de las avenidas principales de la delegación Tlalpan

Se crean lambrines de madera para rematar las aristas de los volúmenes así como una terraza en el primer nivel la cual domina la vista exterior

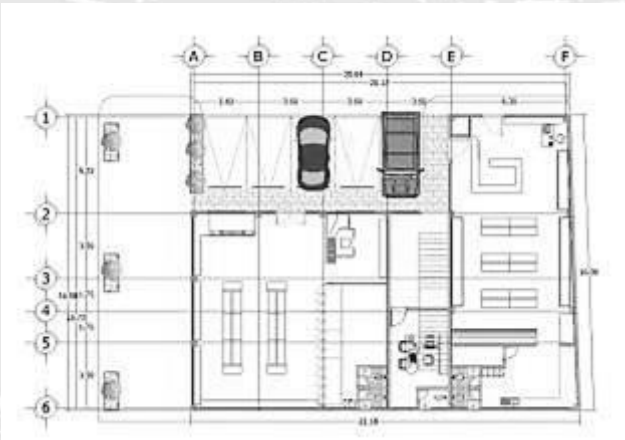
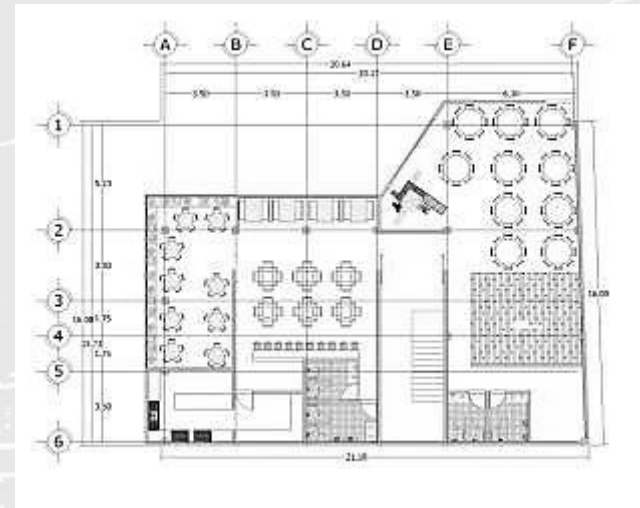

PROYECTO

PLAZA SAN JUAN
Tlalpan
México D.F.

PROYECTO USO HABITACIONAL

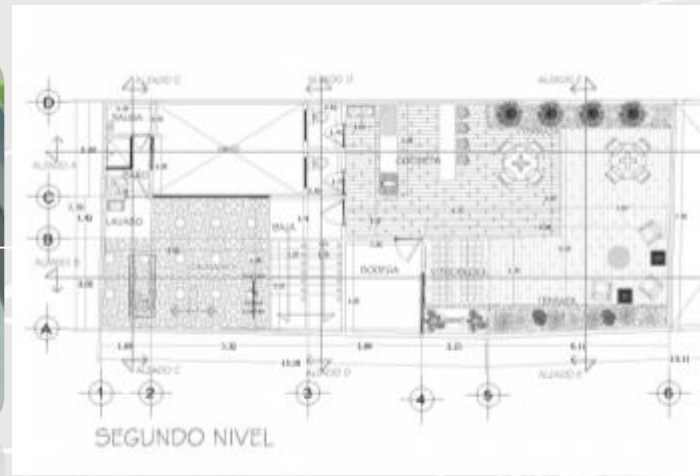

PROYECTO

Roof Garden de Casa Habitación para tener un área de descanso y relajación de los usuarios de la casa

Se desarrollo un área de gimnasio con baño interior, un área exterior con cambios de texturas en piso, jardineras perimetrales y una barra comedor cubierta por un pergolado de madera

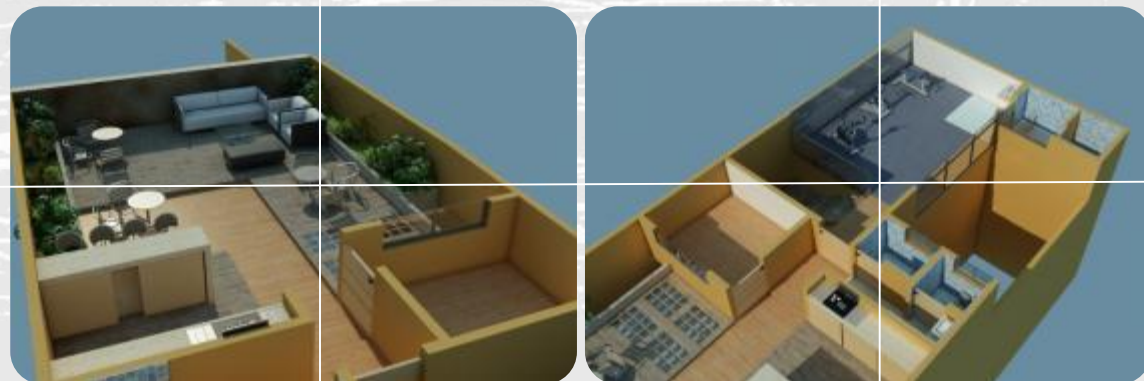
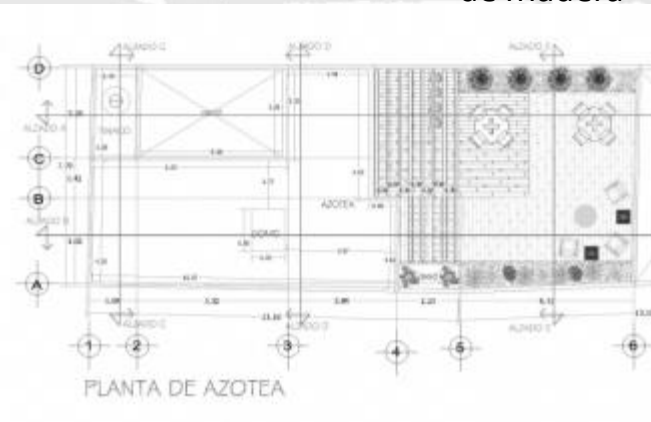

PROYECTO

ROOF GARDEN SAN JUAN
Tlalpan
México D.F.

PROYECTO USO HABITACIONAL

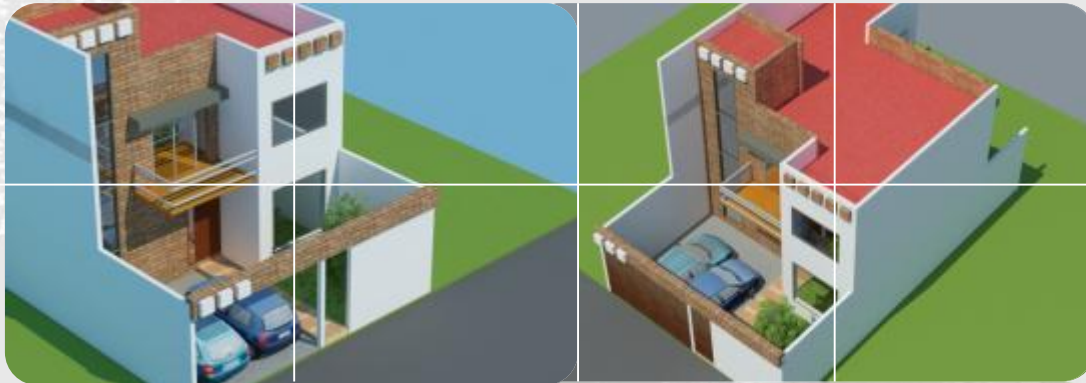

PROYECTO

Casa habitación de 2 niveles con 3 recamaras en planta alta y sala, comedor, cocina y estudio en planta baja

Se crean remetimientos y salientes que se enfatizan con cambios de material en la volumetría que aunque es muy simple resalta en combinación con la cancelería

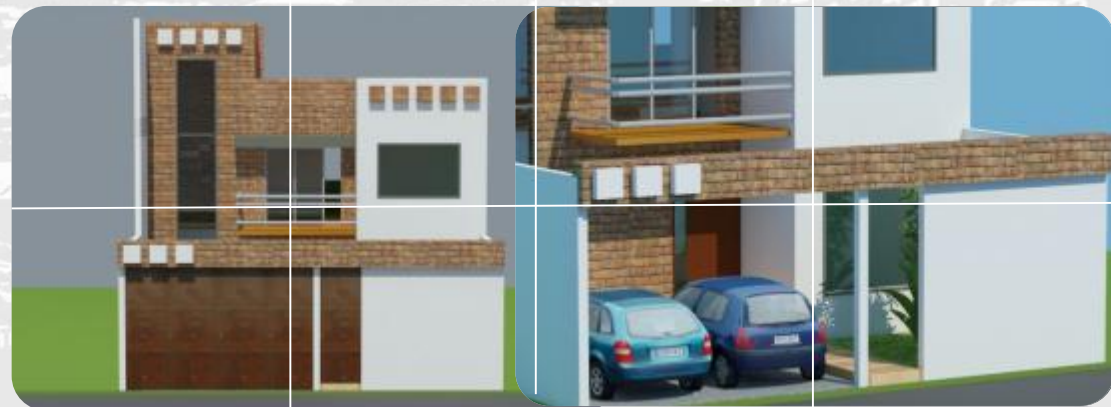
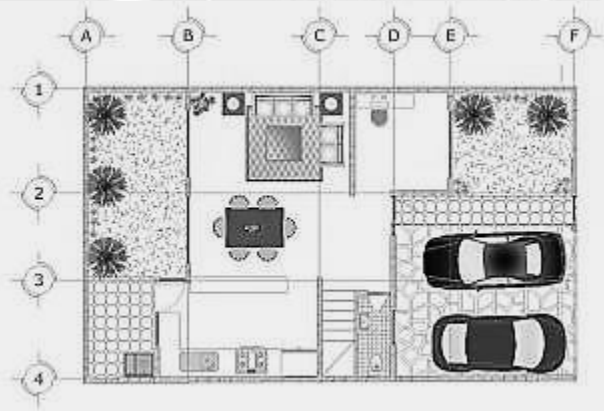
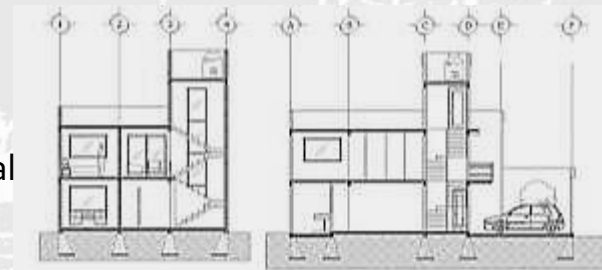
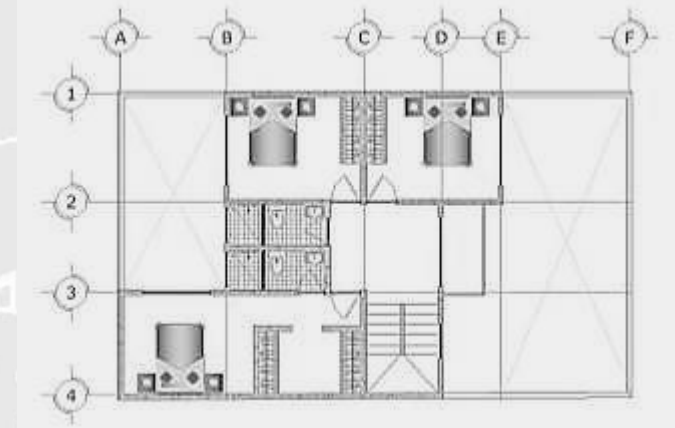

PROYECTO

CASA CITLALLI
Tlalpan
México D.F.

PROYECTO USO HABITACIONAL



PROYECTO

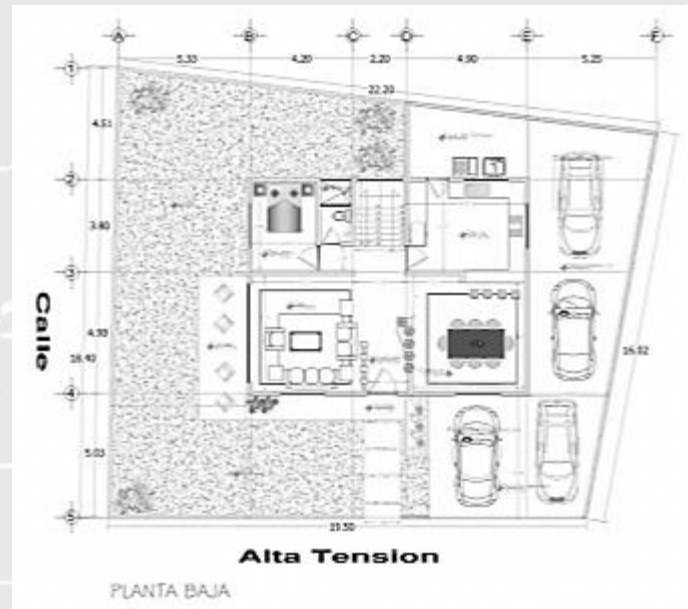

Casa habitación de 2 niveles desarrollada dentro de un volumen ortogonal creando juego de acabados en fachadas para darle mayor vista

Cuenta con sala, comedor, cocina y recamara en planta baja, 2 recamaras con vestidor y baño, estudio y baño en planta alta.



PROYECTO

CASA AT
Naucalpan
Estado de México

PROYECTO USO HABITACIONAL

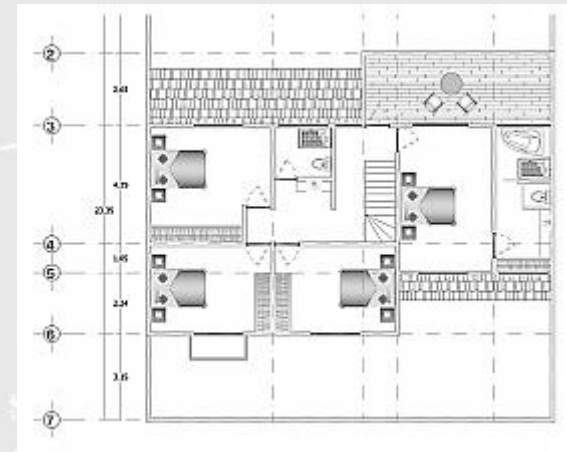

PROYECTO

Casa habitación de 2 niveles con cubiertas inclinadas que crean la sensación de variación de niveles y dan un mayor dinamismo a las fachadas

Cuenta con estudio, sala de tv, estancia, comedor y cocina en planta baja y 4 recamaras la principal con baño, vestidor y terraza en planta alta.

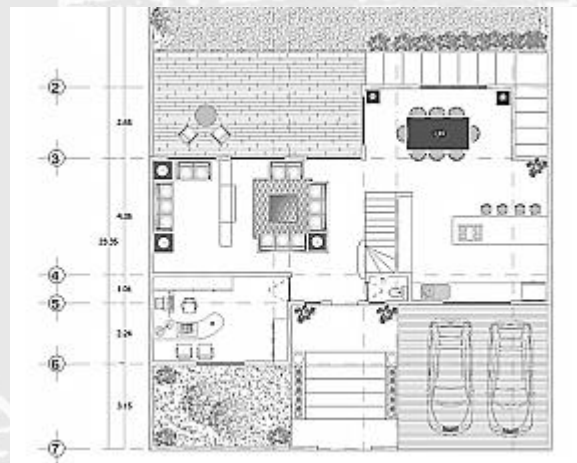

CONSTRUCCION

CASA M8
Cuajimalpa
México D.F.

PROYECTO USO HABITACIONAL



PROYECTO

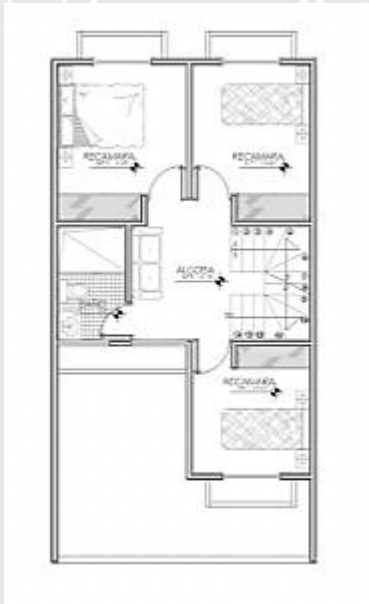
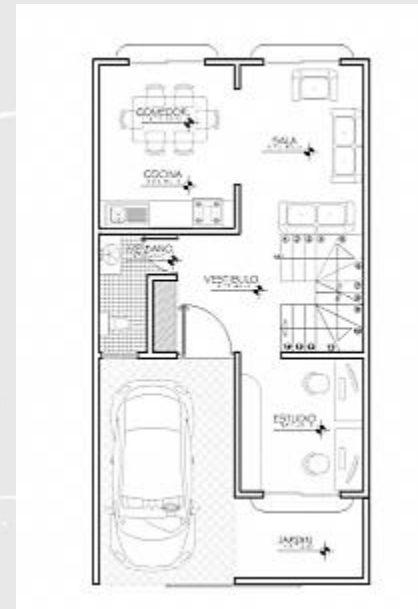

Conjunto habitacional de 4 casas dotadas de sistemas ecológicos amigables con el medio ambiente, recolección de agua pluvial, celdas solares, calentador solar.

Cada casa cuenta con sala, comedor, cocina y baño en planta baja y 3 recamaras en planta alta



PROYECTO

PROYECTO USO CORPORATIVO



PROYECTO

Remodelación de edificio para construir un centro de atención a clientes agradable a la vista con acabados modernos y fachada que enfatice el cambio y modernidad de la empresa

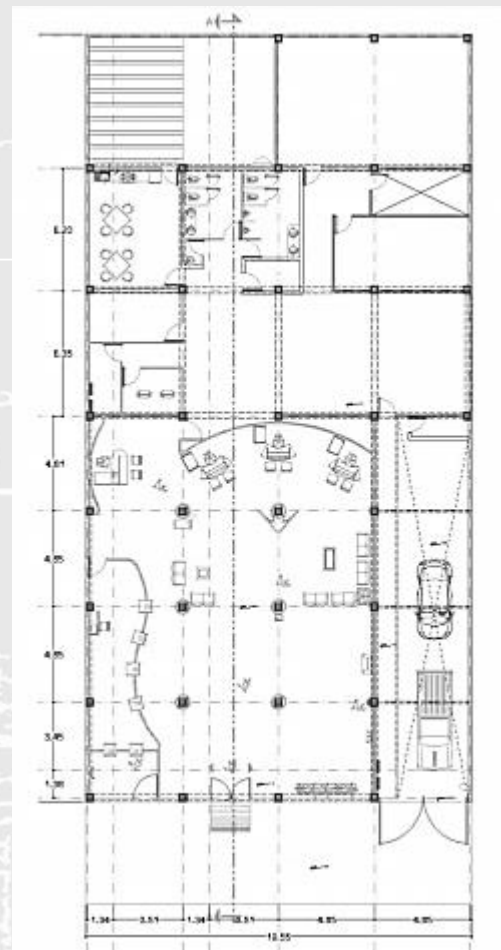

PROYECTO

CAC DEL VALLE CFE
Benito Juárez
México D.F.